PROJEKT ZAGOSPODAROWANIA TERENU skala 1:500

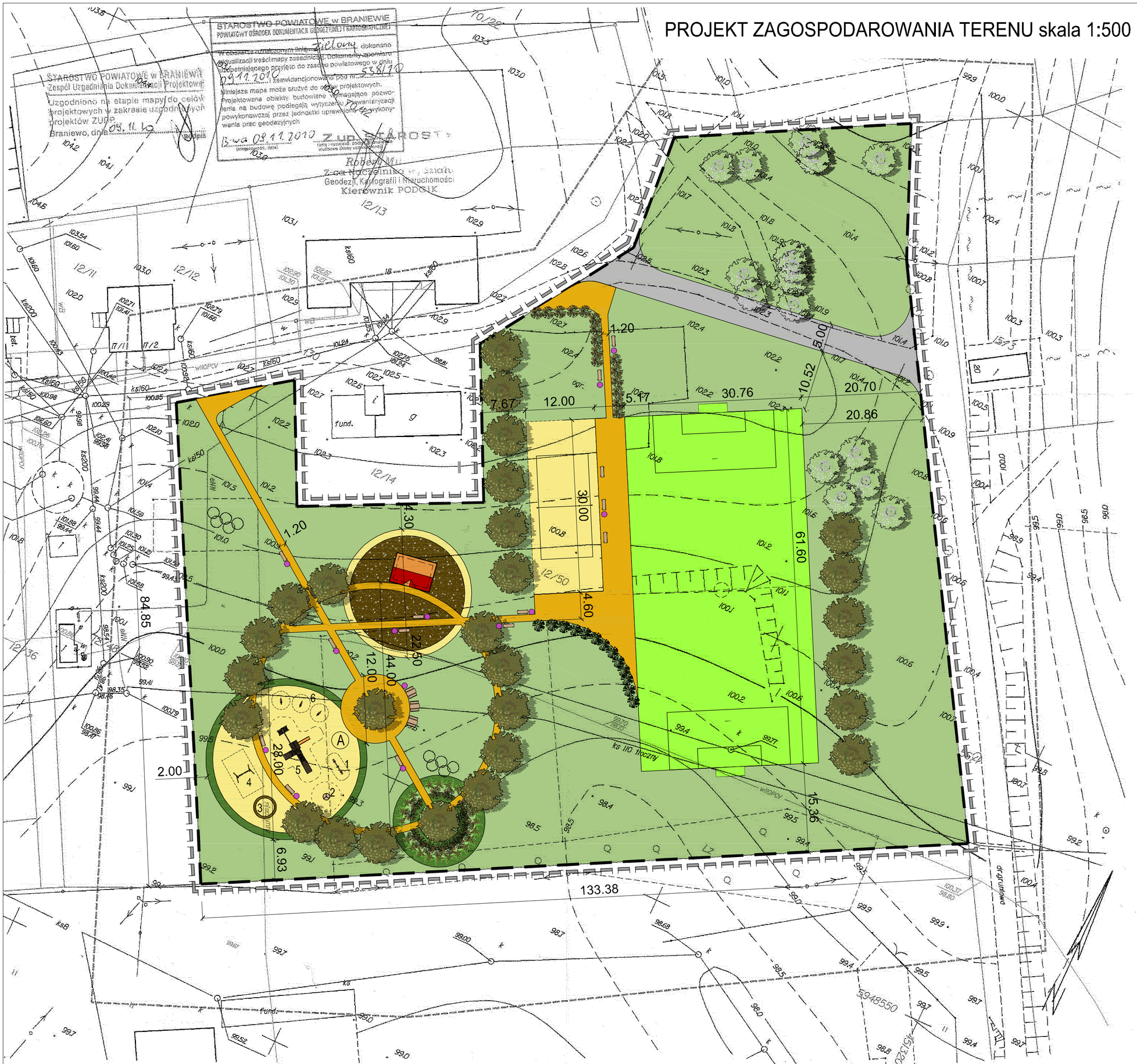

OZNACZENIA :

- ZAKRES OPRACOWANIA
- GRANICA DZIAŁKI NR 12/50
- ISTNIEJĄCA DROGA GRUNTOWA (NOWA NAWIERZCHNIA ŻWIROWA)
- PROJEKTOWANA NAWIERZCHNIA Z KOSTKI BETONOWEJ/ CHODNIKI
- BOISKO PIŁKI SIATKOWEJ, NAWIERZCHNIA PIASKOWA
- BOISKO PIŁKI NOŻNEJ/ TRAWA
- PROJ. ZIELEŃ NISKA/ TRAWNIKI
- POW. WYSYPANA KORĄ LUB ŻWIREM

ELEMENTY MAŁEJ ARCHITEKTURY:

- PROJEKTOWANA ALTANA DREWNIANA
- ŁAWKI
- ŚMIETNIK

ZIELEŃ:

- PROJEKTOWANE ZAKRZEWIENIA
- PROJEKTOWANE NASADZENIA DRZEW - DĄB
- ISTNIEJĄCE DRZEWA

(A) PLAC ZABAW:

1. HUŚTAWKA WAGOWA/RÓWNOWAŻNA DREWNIANA
   Dla dzieci w wieku od 3 lat. (strefa bezpieczeństwa o wym. 6 m x 3 m, wypełniona piaskiem, max. wysokość upadku 1,0m)
2. KARUZELA STALOWA Z PODŁOGĄ DREWNIANĄ LIB STALOWĄ O ŚREDNICY ~1,5 m
   Dla dzieci w wieku od 3 lat. (strefa bezpieczeństwa o średnicy 5,5 m, wypełniona piaskiem, max. wysokość upadku 0,6m)
3. PIASKOWNICA -na planie koła o średnicy 4 mi z drewnianą ławeczką brzegową s=35 cm.
   Dla dzieci w wieku od 3 lat.
4. HUŚTAWKA PODWÓJNA DREWNIANA
   Dla dzieci w wieku od 3 lat. (strefa bezpieczeństwa o wym. 4 m x 7 m, wypełniona piaskiem, max. wysokość upadku 1,4m)
5. ZESTAW EDUKACYJNY składający sie z pomostu ruchomego, ścianki wspinaczkowej,podestu i zjeżdzalnl wykonany z drewna i elementów stalowych, przeznaczony dla dzieci w wieku 5-12 lat (linią przerywaną oznaczono strefę bezpieczeństwa o wym. 9m x 8m nawierzchnia: piasek; maksymalna wysokość upadku 1,2m)
6. BUJAK/ HUŚTAWKA SPRĘŻYNOWA STALOWA Z ELEMENTAMI STALOWYMI LUB Z TWORZYW SZTUCZNYCH . Dla dzieci w wieku od 3 lat. (strefa bezpieczeństwa o średnicy 3 m, wypełniona piaskiem, max. wysokość upadku 0,6m)

Powiat: BRANIEWSKI
gmina : Pieniężno
obręb: Sawity
działka 12/50

Mapa sytuacyjno - wysokościowa z uzbrojeniem terenu do celów projektowych (bez prawnego ustalania granic)
Skala 1:500

OPRACOWANIE NUMERYCZNE

1. Osnowa - Układ państwowy "65"
2. Poziom odniesienia "Kronsztadt"
3. Mapa do celów projektowych ,wykonana na podstawie danych z nowego pomiaru ,oraz zaktualizowanych materiałów źródłowych znajdujących się w PODG i K w Braniewie
4. Nie wyklucza się istnienia w terenie innych,nie wskazanych na niniejszej mapie urządzeń podziemnych które nie były zgłoszone do inwentaryzacji lub o których brak jest informacji w instytucjach branżowych.
5. Granice wniesiono z danych w formacie "Nobel",uzyskanych z PODGiK w Braniewie oraz wektoryzacji map ewidencyjnych w skali 1:5000.

wykonawca:
Usługi Geodezyjne "GEOMAP"
Jacek Markowski
14-500 Braniewo ul.Kościuszki 111
NIP 582-121-90-67 REGON 280026560

GEODETA UPRAWNIONY
Jacek Markowski
(upr. nr 12888)

Braniewo dn. 09.11.2010r.
KERG 538/2010

CZAPLIŃSCY - ARCHITEKCI
84-230 Rumia ul. Dokerów 16 tel. 669 255 550

Temat :
Budowa obiektów małej architektury wraz zagospodarowaniem terenu rekreacyjno - wypoczynkowego w Sawitach.

Lokalizacja :
działka nr 12/50, obręb Sawity, 12-520 Pieniężno

Inwestor :
Gmina Pieniężno
14-520 Pieniężno, ul. Generalska 8

Branża : Architektura

Faza : Proj. budowlany

Nazwa rysunku:
PROJEKT ZAGOSPODAROWANIA TERENU

Data: 12.2010

Skala: 1:500

Projekt :
arch. Damian Czapliński
upr. nr. PO/KK/192/2008

Nr rys.: A1