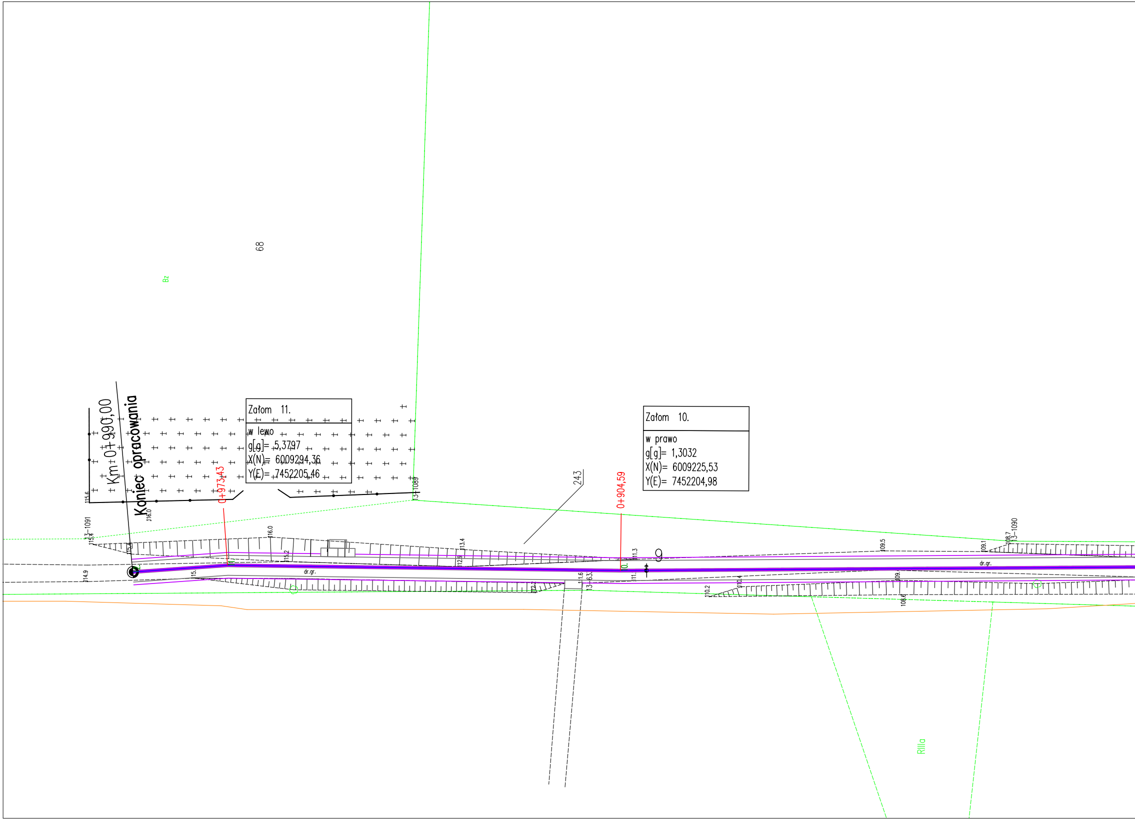
Koniec opracowania
Km 0+990,00
Załom 11.
w lewo
g[g]= 5,3797
X(N)= 6009294,36
Y(E)= 7452205,46
Załom 10.
w prawo
g[g]= 1,3032
X(N)= 6009225,53
Y(E)= 7452204,98
0+973,43
0+904,59
68
Bz
24.3
9
11.
10.
dr.gr.
dr.gr.
13–1091
13–1089
13–1090
13–63.
115.6
116.0
115.4
115.4
114.9
15.
116.0
115.2
113.4
112.9
112.2
111.6
111.3
111.
110.2
110.4
109.5
109.
109.1
108.7
108.6
RIIIa

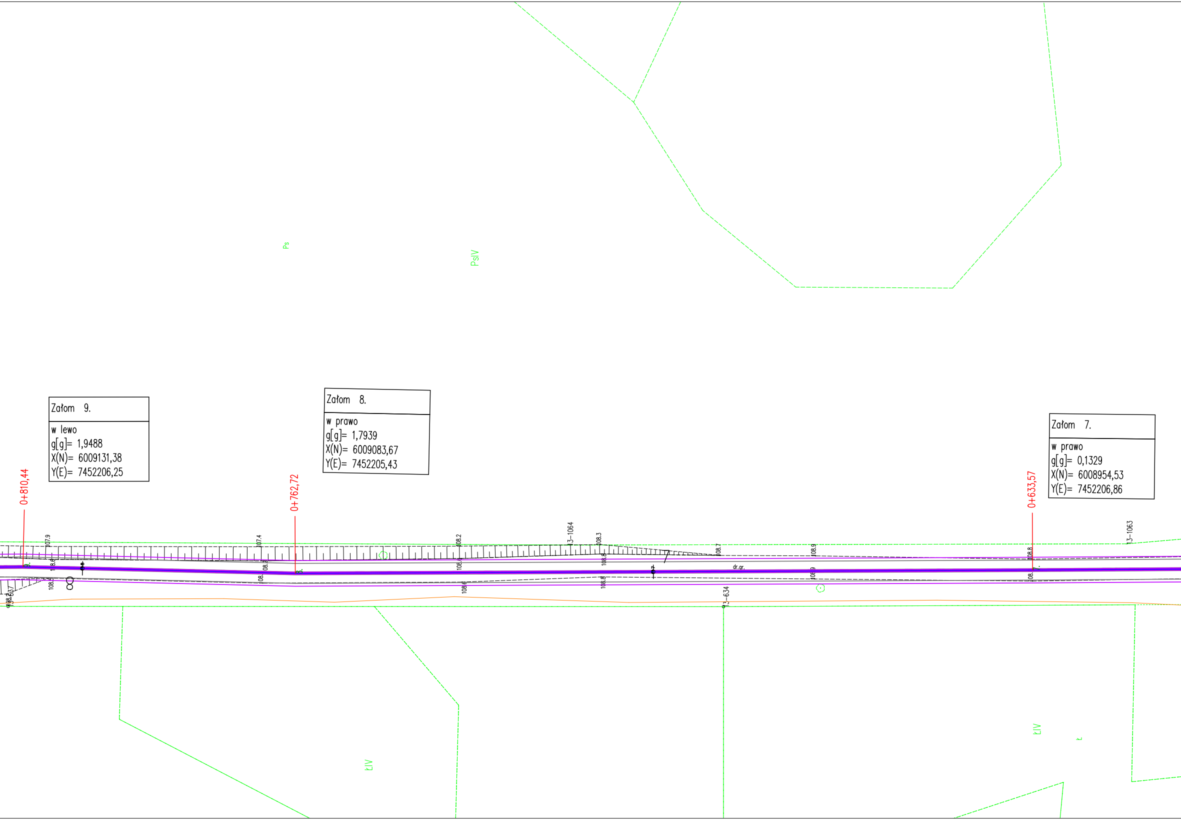
Ps
PsIV
Załom 9.
w lewo
g[g]= 1,9488
X(N)= 6009131,38
Y(E)= 7452206,25
Załom 8.
w prawo
g[g]= 1,7939
X(N)= 6009083,67
Y(E)= 7452205,43
Załom 7.
w prawo
g[g]= 0,1329
X(N)= 6008954,53
Y(E)= 7452206,86
0+810,44
0+762,72
0+633,57
107.9
107.4
108.2
13-1064
108.3
108.7
108.9
108.8
13-1063
dr.gr.
13-634
108.5
108.6
108.8
13-637
ŁIV
ŁIV
Ł

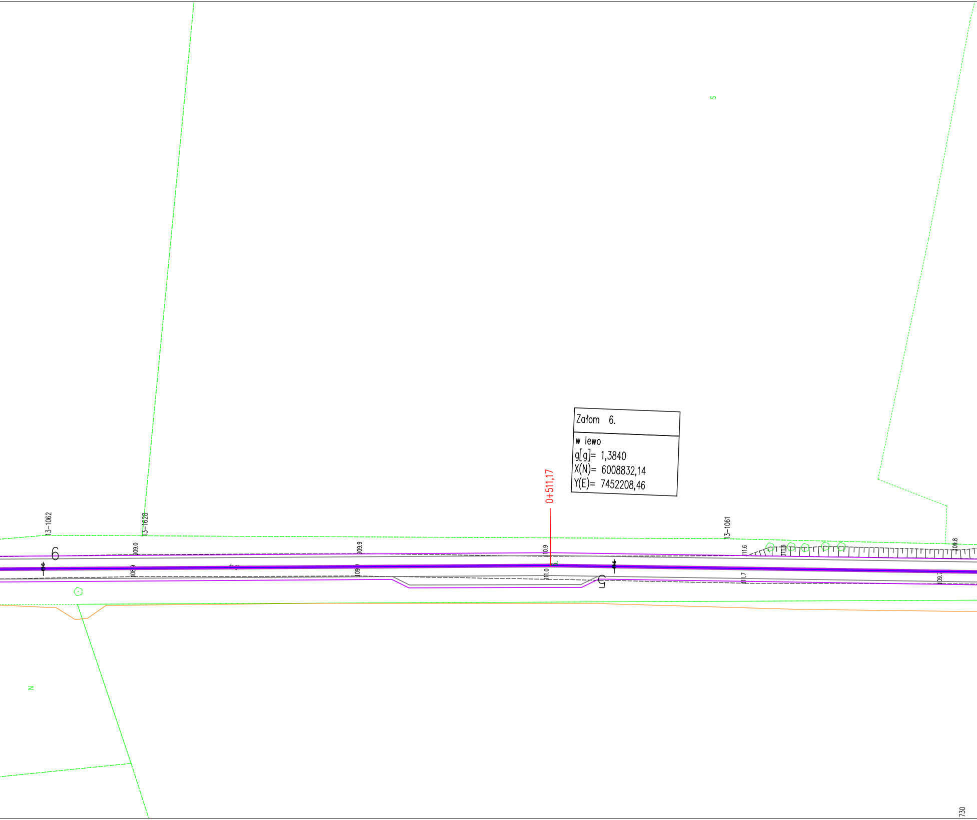
S
Załom 6.
w lewo
g[g]= 1,3840
X(N)= 6008832,14
Y(E)= 7452208,46
0+511,17
13–1062
13–1628
13–1061
6
5
109.0
109.9
10.9
11.6
11.6
109.8
108.9
109.0
11.0
11.7
109.7
N
730

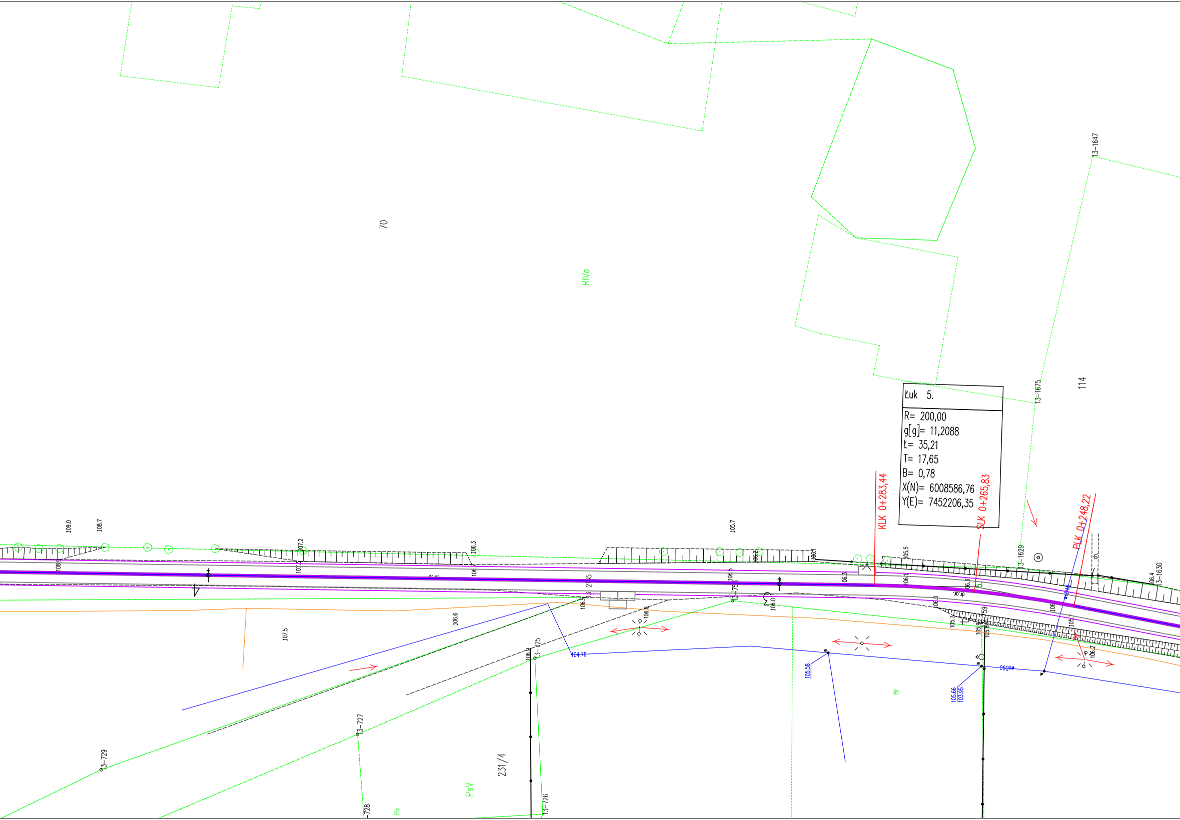
70
RIVa
114
13-1647
13-1675
13-1629
13-1630
Łuk 5.
R= 200,00
g[g]= 11,2088
Ł= 35,21
T= 17,65
B= 0,78
X(N)= 6008586,76
Y(E)= 7452206,35
KLK 0+283,44
SLK 0+265,83
PLK 0+248,22
109.0
108.7
107.2
106.3
105.7
105.5
106.1
106.3
106.4
107.5
106.6
106.0
105.7
104.76
105.58
105.66
103.95
dr.gr.
ch.
13-725
13-726
13-727
13-728
13-729
231/4
PsV
Ps
Br

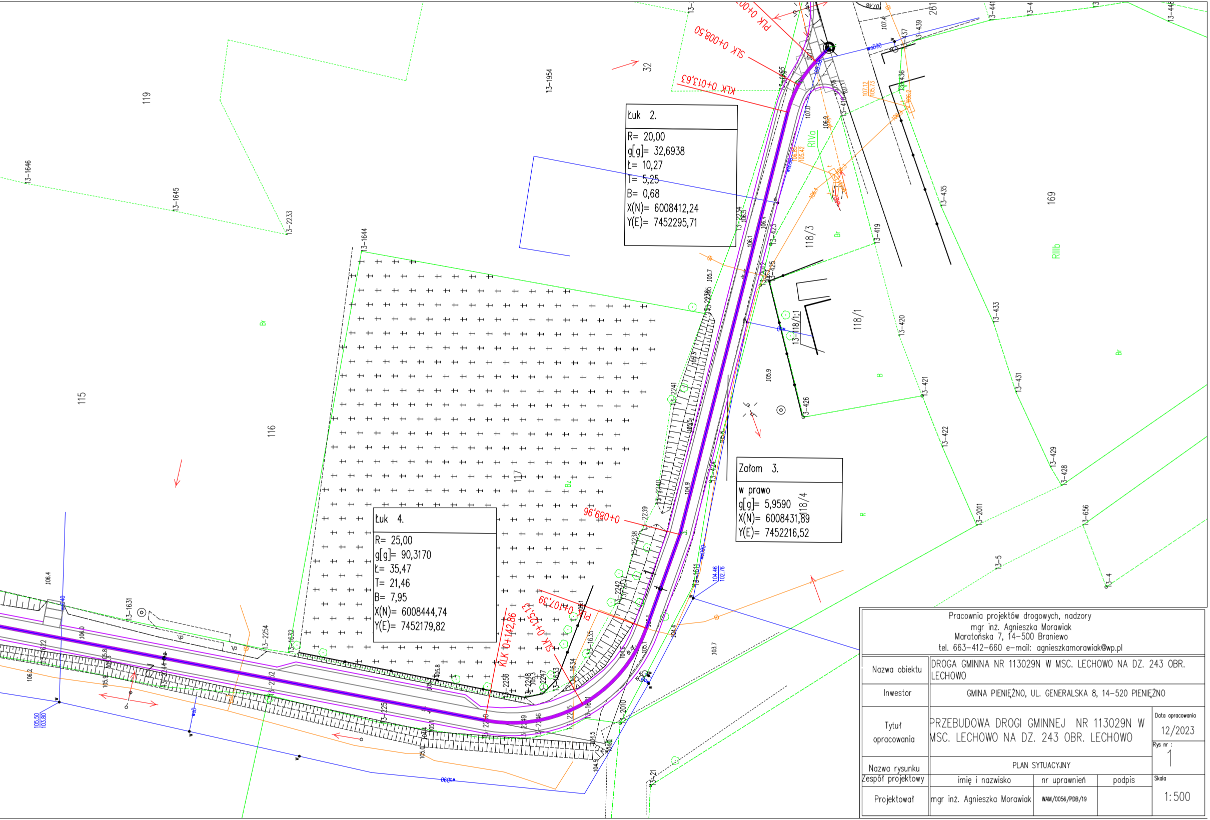
SLK 0+008,50
PLK 0+00
KLK 0+013,63
KLK 0+142,86
SLK 0+125,13
PLK 0+107,39
0+089,96
119
115
116
117
32
118/3
118/1
118/4
13-118/1:1
169
RIVa
RIIIb
Br
Bz
B
R
13-1646
13-1645
13-2233
13-1954
13-1644
13-2241
13-2240
13-2239
13-2238
13-2237
13-1631
13-2254
13-1632
13-1635
13-1634
13-1633
13-2010
13-2011
13-419
13-420
13-421
13-422
13-426
13-425
13-423
13-427
13-428
13-429
13-431
13-433
13-435
13-436
13-437
13-439
13-441
13-656
13-5
13-4
13-21
13-1611
13-1612
261
106.4
106.0
105.9
105.7
105.5
104.9
104.4
103.7
105.1
104.5
105.0
105.4
106.8
107.0
107.4
106.9
105.9
106.1
106.4
104.46
102.76
105.50
103.80
107.12
105.73
105.42
woØ90
woØ40
woØ

Łuk 2.
R= 20,00
g[g]= 32,6938
Ł= 10,27
T= 5,25
B= 0,68
X(N)= 6008412,24
Y(E)= 7452295,71

Załom 3.
w prawo
g[g]= 5,9590
X(N)= 6008431,89
Y(E)= 7452216,52

Łuk 4.
R= 25,00
g[g]= 90,3170
Ł= 35,47
T= 21,46
B= 7,95
X(N)= 6008444,74
Y(E)= 7452179,82

Pracownia projektów drogowych, nadzory
mgr inż. Agnieszka Morawiak
Maratońska 7, 14-500 Braniewo
tel. 663-412-660 e-mail: agnieszkamorawiak@wp.pl

Nazwa obiektu	DROGA GMINNA NR 113029N W MSC. LECHOWO NA DZ. 243 OBR. LECHOWO			
Inwestor	GMINA PIENIĘŻNO, UL. GENERALSKA 8, 14-520 PIENIĘŻNO			
Tytuł opracowania	PRZEBUDOWA DROGI GMINNEJ NR 113029N W MSC. LECHOWO NA DZ. 243 OBR. LECHOWO			Data opracowania 12/2023
Nazwa rysunku	PLAN SYTUACYJNY			Rys nr : 1
Zespół projektowy	imię i nazwisko	nr uprawnień	podpis	Skala 1:500
Projektował	mgr inż. Agnieszka Morawiak	WAM/0056/PDB/19		